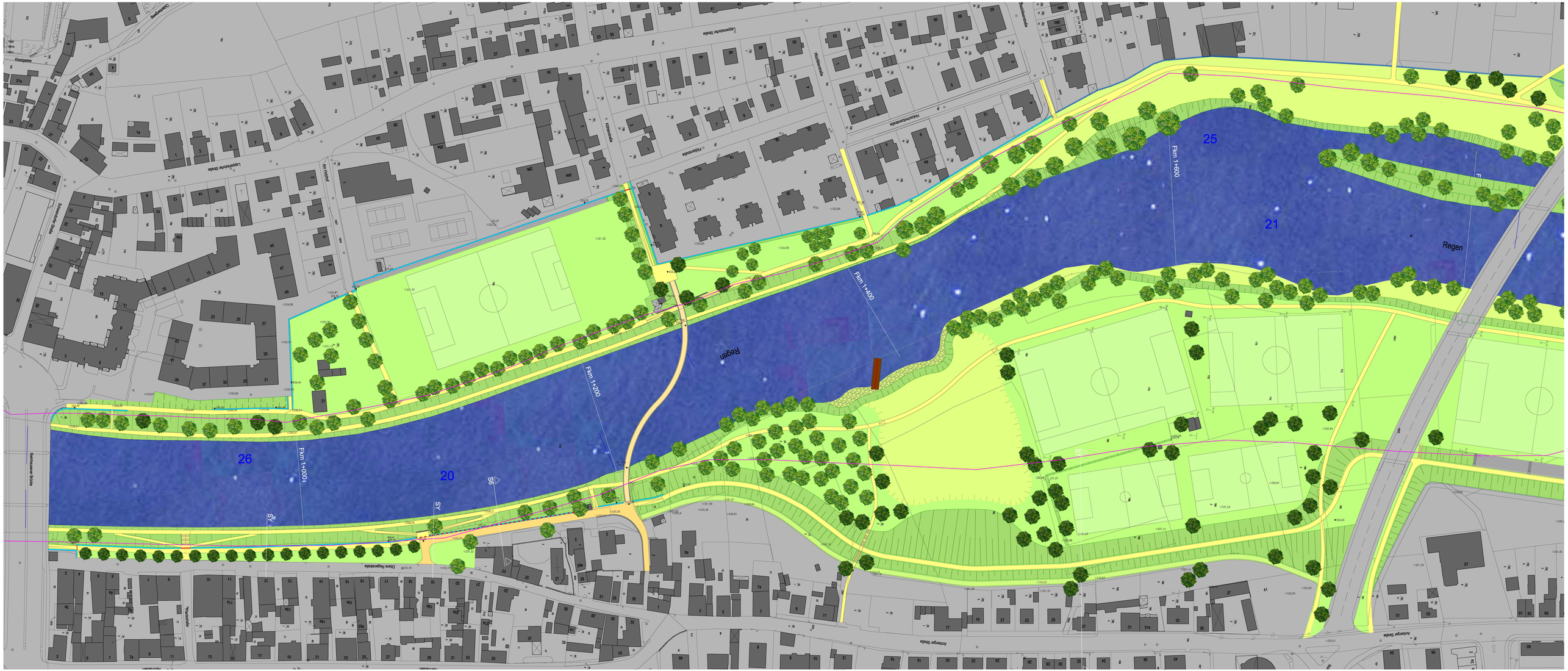
Kieldgasse
Lippenstadter Straße
Am Hofe
Schwarzer Straße
Kolbenstraße
Pfaffenstraße
Hauptstraße
Weidenstraße
Schulstraße
Rathauser Straße
Obere Regenstraße
Anberger Straße
Regen
Regen
25
21
26
20
Fkm 1+600
Fkm 1+400
Fkm 1+200
Fkm 1+000
SY
SY
SS
SS